



НАПРАВЛЕННЯ НА ДОСЛІДЖЕННЯ

Попередній запис по телефону обов'язковий!

Пацієнт (П.І.Б.) _____ тел. _____ д.н. ____ . ____ . ____ року.

Клініка/Лікар (П.І.Б.) _____ тел. _____

Режим якості знімка **UltraLow Dose™ NORMAL HD FTP* _____

2D дослідження

1	Панорамний знімок (ОПТГ)	<input type="checkbox"/>
2	Синус	<input type="checkbox"/>
3	Скороново-нижньощелепний суглоб (СНЩС) (відкр./закр.) – у боковій проекції	<input type="checkbox"/>
4	Скороново-нижньощелепний суглоб (СНЩС) (відкр./закр.) – у прямій проекції	<input type="checkbox"/>
5	ТРГ у боковій проекції	<input type="checkbox"/>
6	ТРГ у прямій проекції	<input type="checkbox"/>
7	Рентгензнімок кисті	<input type="checkbox"/>

3D дослідження

8	Верхня та нижня щелепа, в оклюзії <input type="checkbox"/>	<input type="checkbox"/>
9	Верхня щелепа	<input type="checkbox"/>
10	Нижня щелепа	<input type="checkbox"/>
11	Сегмент (1-3 зуба), ендорежим <input type="checkbox"/>	<input type="checkbox"/>
12	Пів щелепи (ліва або права / верх або низ)	<input type="checkbox"/>
13	Пів щелепи (ліва або права / верх + низ)	<input type="checkbox"/>
14	Скороново-нижньощелепний суглоб лівий (відкр. або закр.)	<input type="checkbox"/>
15	Скороново-нижньощелепний суглоб правий (відкр. або закр.)	<input type="checkbox"/>

ЛОР КТ 3D дослідження

16	Верхня щелепа + додаткові пазухи носа	<input type="checkbox"/>
17	Придаткові пазухи носа	<input type="checkbox"/>
18	Середнє вухо ліве	<input type="checkbox"/>
19	Середнє вухо праве	<input type="checkbox"/>
20	Середнє вухо (ліве + праве)	<input type="checkbox"/>

ДІЮТЬ СПЕЦІАЛЬНІ ЦІНИ НА ПАКЕТНІ ПОСЛУГИ ПРИ ВИБОРІ ВІД 2 ТА БІЛЬШЕ ПОСЛУГ

ДОДАТКОВІ ПОСЛУГИ:

21	Повторний запис на CD дослідження в разі його втрати	<input type="checkbox"/>
22	Відправка дослідження на номер користувача FTP (проводиться завжди за наявності у лікаря данного номеру, який вказується лікарем в направленні)	<input type="checkbox"/>
23	Навчання лікарів-партнерів у роботі з програмою-перетворювачем Romexis Viewer	<input type="checkbox"/>
24	Опис знімку лікарем рентгенологом	<input type="checkbox"/>

НОВИНКА

- Планування та виготовлення хірургічних шаблонів для імплантації
- Оренда набору для хірургічного шаблону

Equipped by

PLANMECA

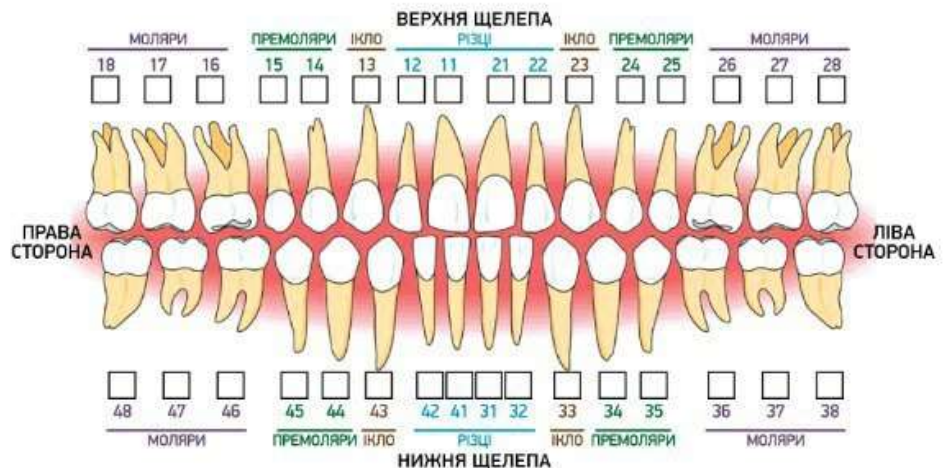

Актуальні ціни на сайті www.diagnostika3d.com

незалежна щелепно-лицева ДІАГНОСТИКА



Найдовершеніша діагностика - для бездоганих результатів!

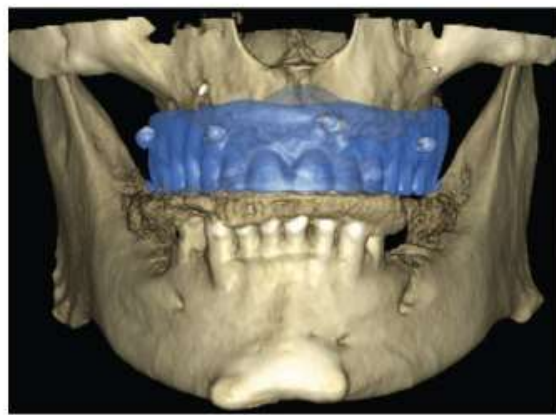
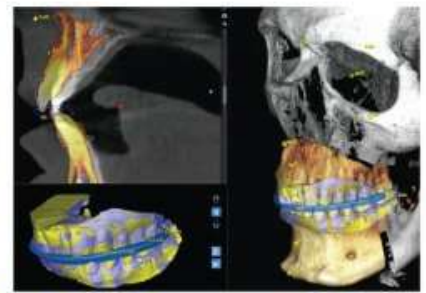
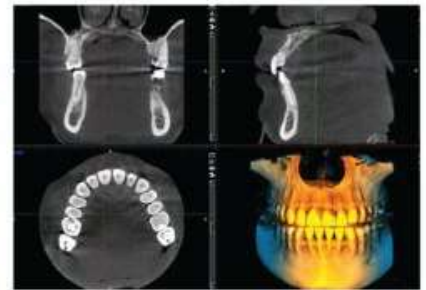

Незалежна щелепно-лицьова ДІАГНОСТИКА 3D, проводить
безкоштовні курси по роботі з програмною платформою Planmeca Romexis Viewer®



Equipped by
PLANMECA

* FTP номер користувача, котрий присвоюється лікарю для доступу та скачування результатів дослідження через Internet.
Для отримання FTP номера користувача потрібно звернутися по телефону (0412) 55-30-55 або (068) 255-30-55, а також ви можете залишити заявку на сайті www.diaagnostika3d.com, чи відправити листа на адресу diagnostika3d.st@gmail.com з проханням присвоїти FTP номер користувача.
** Ultra Low Dose тм новаторський протокол томографії котрий знижує від 2х до 4х разів дози опромінення пацієнтів без суттєвої втрати якості зображення. Рекомендоване дітям та вагітним.
*** HD висока роздільна здатність вокселя 100-150мкм. (потребує потужних ПК, оперативна пам'ять від 8Гб)
**** Ендо режим - висока роздільна здатність вокселя 75 мкм., застосовується тільки для сегмента.